

กวางเจาเทรดแฟร์ #134th

ฤดูแจ่มใสประจวบเหมาะ 5 วัน 4 คืน



เป่ยจิงลู่

หรือ ถนนคนเดินปักกิ่ง แหล่งช้อปปิ้ง
ที่สะท้อนถึงความทันสมัย



CANTON FAIR

เข้าชมงาน CANTON FAIR
ครั้งที่ 134 เต็มอิ่ม 3 วัน



ถนนคนเดินช่างเซี่ยจิว

ถนนคนเดินชื่อดังของกวางเจา
ที่มีของขายมากมาย

ช้อปปิ้งอู่เต๋อหลู่

แหล่งค้าส่งที่ใหญ่ที่สุดของ
มณฑลกวางตุ้ง



โดยสารการบินคาเธ่ย์แปซิฟิค
Boeing 777-300



เข้าชมงาน CANTON FAIR ครั้งที่ 134 เต็มอิ่ม 3 วัน

พิเศษ! มื้อค่ำไม่จำเจ ห่านย่างรสเลิศ + ซีฟู้ดกุ้งมังกรสดฟินส์

บุฟเฟต์สุกี้ ปิ้งย่าง + ชาบูน้ำข้าว

พักโรงแรมระดับ 4 ดาว

VENUS ROYAL HOTEL หรือ CRYSTAL ORANGE HOTEL



กำหนดการเดินทาง & อัตราค่าบริการ

กำหนดการเดินทาง	ไฟล์ทบิน	ราคาทัวร์/ท่าน พักห้องละ 2-3 ท่าน	ราคาทัวร์ไม่รวม ตัวเครื่องบิน	ราคา ห้องพักเดี่ยว
14-18 ต.ค. 66	CX750 (11.00-15.00) CX701 (15.55-18.00)	28,999	23,999	8,000
15-19 ต.ค. 66	CX750 (11.00-15.00) CX703 (18.35-20.35)	28,999	23,999	8,000
16-20 ต.ค. 66	CX700 (08.10-12.10) CX701 (15.55-18.00)	28,999	23,999	8,000

อัตราค่าบริการสำหรับ เด็กอายุไม่เกิน 2 ปี ณ วันเดินทางกลับ (Infant) ท่านละ 6,500 บาท

ไม่รวมค่าธรรมเนียมคฤหาสน์ท้องถิ่นและคนขับรถ ท่านละ 1,500 บาท
ชำระที่สนามบิน ณ วันเดินทาง
เด็กและผู้ใหญ่จ่ายเท่ากัน (ยกเว้นเฉพาะเด็กทารก)

วันแรก กรุงเทพฯ - ฮองกง - เซินเจิ้น - กวางเจา

-  08.00 น. *คณะเดินทางวันที่ 14-18 / 15-19 ต.ค. 66 พร้อมกัน ณ ท่าอากาศยานสุวรรณภูมิ ผู้โดยสารขาออกระหว่างประเทศ ชั้น 4 ประตู 7 แถว Q เคาน์เตอร์สายการบิน Cathay Pacific (CX)
-  11.00 น. นำทุกท่านลัดฟ้าสู่เกาะฮองกง โดยเที่ยวบินที่ CX750 / บริการอาหารและเครื่องดื่มบนเครื่อง
-  15.00 น. การเดินทางใช้เวลา 3 ชั่วโมง ถึงสนามบิน CHECK LAP KOK ประเทศฮองกง

-  05.00 น. *คณะเดินทางวันที่ 16-20 ต.ค. 66 พร้อมกัน ณ ท่าอากาศยานสุวรรณภูมิ ผู้โดยสารขาออกระหว่างประเทศ ชั้น 4 ประตู 7 แถว Q เคาน์เตอร์สายการบิน Cathay Pacific (CX)
-  08.10 น. นำทุกท่านลัดฟ้าสู่เกาะฮองกง โดยเที่ยวบินที่ CX700 / บริการอาหารและเครื่องดื่มบนเครื่อง
-  12.10 น. การเดินทางใช้เวลา 3 ชั่วโมง ถึงสนามบิน CHECK LAP KOK ประเทศฮองกง



- นำท่านเดินทางผ่านเส้นทางไฮเวย์อันทันสมัยข้าม **สะพานแขวนชิงหม่า (TSING MA BRIDGE)** ซึ่งเป็นสะพานแขวนสองชั้นที่ยาวที่สุดในโลก โดยมีความยาวทั้งหมด 2.2 กิโลเมตร (1.4 ไมล์) เชื่อมต่อระหว่างฮ่องกงอินเตอร์เนชั่นแนลแอร์พอร์ตกับตัวเมืองฮ่องกง ตัวสะพานชั้นบนจะเป็นทางให้รถยนต์วิ่ง ส่วนชั้นล่างเป็นเส้นทางของเอ็มทีอาร์ (MTR) และแอร์พอร์ตเอ็กเพรสเทรนส์ (Airport Express Trains) สะพานแขวนชิงหม่านี้ ได้ถูกคัดเลือกให้เป็นสัญลักษณ์ของคู่รักทั่วโลกอีกด้วย

- จากนั้นนำท่านเดินทางสู่เมือง **เซินเจิ้น** โดยรถโค้ชปรับอากาศอันทันสมัย นำท่านผ่านพิธีการศุลกากรและตรวจคนเข้าเมืองเมืองเซินเจิ้นเป็นเขตเศรษฐกิจพิเศษของสาธารณรัฐประชาชนจีนแต่เดิมเป็นเพียงหมู่บ้านชาวประมงทั่วไปอยู่ในมณฑลกวางตุ้ง มีเนื้อที่ 2,020 ตารางกิโลเมตร ตัวเมืองเซินเจิ้นนั้นได้รับการวางระบบผังเมืองเป็นอย่างดี และมีสภาพภูมิทัศน์รวมถึงสภาพแวดล้อมที่เป็นระเบียบสวยงาม

- จากนั้นนำท่านเดินทางสู่ **เมืองกวางเจา** โดยใช้เวลาในการเดินทางประมาณ 2 ชั่วโมง เมือง กวางโจว หรือที่คนไทยเรียกกันว่า กวางเจา เป็นเมืองเอกของมณฑลกวางตุ้ง และใหญ่ที่สุดทางภาคใต้ของสาธารณรัฐประชาชนจีน มีสำเนียงเฉพาะถิ่นที่ถือว่าเป็นมาตรฐานของฮ่องกงและมาเก๊า เรียกว่าสำเนียงกวางโจวอีกด้วย เมืองกวางเจาตั้งอยู่ปากแม่น้ำจูเจียง มีประวัติศาสตร์ยาวนานกว่า 2,800 ปี เป็นจุดเริ่มต้นของเส้นทางสายไหมในครั้งอดีต และยังคงเคยเป็นเมืองท่าเสรีแห่งแรกและแห่งเดียว ที่เปิดต้อนรับชาวตะวันตกให้เข้ามาติดต่อค้าขายอีกด้วย ปัจจุบันเมืองกวางเจาเป็นเมืองที่มีการผสมผสานของประวัติศาสตร์และความทันสมัยเข้าด้วยกันได้อย่างลงตัว เป็นศูนย์กลางทางการเมือง อุตสาหกรรม เศรษฐกิจ เทคโนโลยี และการศึกษาที่สำคัญ อีกทั้งยังมีการคมนาคมขนส่งที่สะดวกและทันสมัย มีระบบรถไฟฟ้าใต้ดินครอบคลุมตัวเมืองขึ้นในทั้งหมด มีการดำรงชีวิตความเป็นอยู่คล้ายคลึงกับประเทศไทย นอกจากนี้ยังมีร้านอาหารและแหล่งช้อปปิ้งอีกมากมาย ทำให้เมืองแห่งนี้กลายเป็นแหล่งท่องเที่ยวยอดนิยมที่ได้รับความสนใจจากนักท่องเที่ยวค่อนข้างมาก



เย็น รับประทานอาหารเย็น ณ ภัตตาคาร พิเศษเมนูท่านอย่าง (1)

- จากนั้นนำท่านเดินทางเข้าสู่เคออินสู่ที่พักระดับมาตรฐาน 4 ดาว อีสะพานพักผ่อนตามอัธยาศัย



พักที่ :: VENUS ROYAL HOTEL หรือ CRYSTAL ORANGE HOTEL

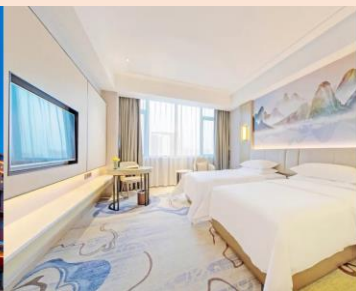

วันที่สอง ร้านบัวหิมะ - *ดูงานกวางเจาเทรดแฟร์ ครั้งที่ 134th*** - ถนนคนเดินเป่ย์จิงลู่**



เช้า รับประทานอาหารเช้า ณ ห้องอาหารโรงแรม (2)

- จากนั้น นำท่านเลือกซื้อสินค้าประเภทยาแก่น้ำร้อนลวกเป่าพุทูลิงหรือ **บัวหิมะ** สมุนไพรที่ถือเป็นยาสามัญประจำบ้านที่มีชื่อเสียง มีสรรพคุณรักษาแผลไฟไหม้, น้ำร้อนลวก, แมลงสัตว์กัดต่อย, แพ้, คัน, แผลสด, ผื่น, เป็นหนอง, ลิวอักเสบ, บวมแดง, ผิวหนังอักเสบ, กลาก, เกื้ออื่น และโรคผิวหนังต่างๆ ฯลฯ

- จากนั้นนำท่านเดินทางสู่ **งานกวางเจาเทรดแฟร์ ครั้งที่ 134th** ซึ่งเป็นการแสดงสินค้าในกลุ่มอุตสาหกรรม อาทิ สินค้าทางด้านเทคโนโลยี, การเกษตร, อุตสาหกรรมหนักเบาต่างๆ มากกว่า 100 หมวดหมู่ เป็นงานที่ผู้ผลิตรายใหญ่ออกมารับปะกับผู้ประกอบการในแต่ละมณฑลของจีนรวมทั้งนักธุรกิจทั่วโลกที่ให้ความสนใจ



กลางวัน *อิสระอาหารกลางวัน เพื่อให้ท่านเยี่ยมชมงานได้อย่างเต็มที่*****



- หลังจากนั้น นำท่านเดินทางสู่ **เป่ย์จิงลุ่ (北京路) (Beijing Lu)** หรือ ถนนคนเดินปักกิ่ง แหล่งช้อปปิ้งที่สะท้อนถึงความทันสมัยของกวางเจา เป็นย่านการค้าที่รุ่งเรือง และมีชื่อเสียง มีสินค้าแบรนด์เนมชื่อดังระดับโลกจำหน่ายเกือบทั้งหมด ความเป็นมาที่น่าสนใจของ ถนนปักกิ่ง คือ เป็นถนนโบราณสายประวัติศาสตร์ที่สร้างขึ้นสมัยราชวงศ์ซ่ง อยู่ในย่านการค้ากลางเมืองกวางเจา ถูกค้นพบเมื่อครั้งที่มีการสร้างเมืองนี้ให้เป็นเมืองสมัยใหม่ (สมัยราชวงศ์ซ่งหรือซ้อง แบ่งออกเป็น 2 ระยะ คือ ซ่งเหนือ (พ.ศ. 1503-1670) และซ่งใต้ทางการจีนอนุรักษ์ไว้ให้ลูกหลานได้ชื่นชม โดยการกันพื้นที่จัดเป็นสวนหย่อม มีกระจก อยู่ด้านบนให้สามารถมองผ่านลงไปเห็นถนนโบราณนี้ได้



เย็น รับประทานอาหารเย็น ณ ภัตตาคาร เมนูบุฟเฟต์สุกี้ปิ้งย่าง (3)



- จากนั้นนำท่านเดินทางเข้าสู่เค้คอินส์ที่พักระดับมาตรฐาน 4 ดาว อีสระพักผ่อนตามอัธยาศัย



พักที่ :: VENUS ROYAL HOTEL หรือ CRYSTAL ORANGE HOTEL

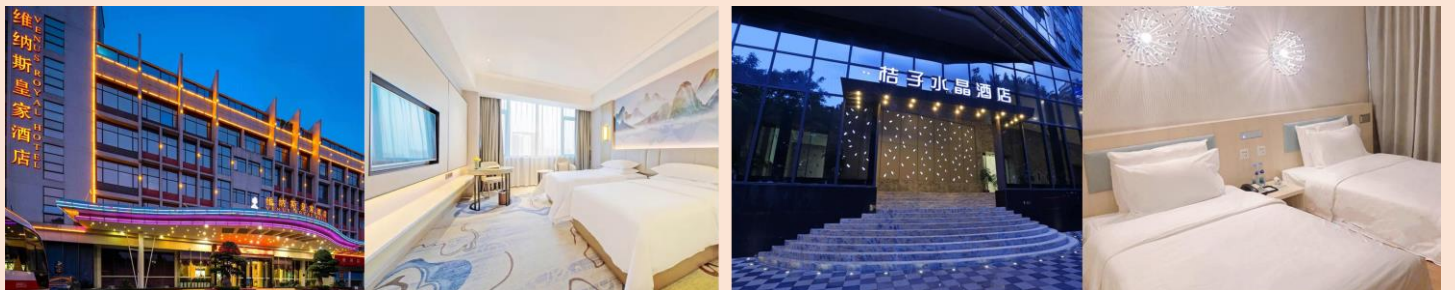

วันที่สาม *ดูงานกวางเจาเทรดแฟร์ ครั้งที่ 134th*** - ถนนคนเดินช่างเซี่ยจิว**



เช้า รับประทานอาหารเช้า ณ ห้องอาหารโรงแรม (4)

- จากนั้น นำท่านเดินทางสู่ **งานกวางเจาเทรดแฟร์ ครั้งที่ 134th** งานแสดงสินค้าเพื่อการส่งออกและนำเข้าที่ใหญ่ที่สุดของจีนและเอเชียแปซิฟิก โดยได้รับรางวัล China's No.1 Fair มาอย่างต่อเนื่องหลายปีพร้อมมอบอิสระแก่ท่านในการเยี่ยมชมงาน และพบปะ เจรจากับผู้ประกอบการในหมวดหมู่ธุรกิจที่ท่านสนใจ

*****ต่อเป็นวันที่สอง*****



กลางวัน *อิสระอาหารกลางวัน เพื่อให้ท่านเยี่ยมชมงานได้อย่างเต็มที่*****



• จากนั้นให้ท่านอิสระช้อปปิ้งที่ **ถนนคนเดินช่างเซียจิว (Shang Xia Jiu Street)** เดิมเป็นถนนโบราณที่เชื่อมไปยังท่าเรือ แต่ตอนนี้กลายมาเป็นถนนคนเดินชื่อดังของกวางเจาที่มีของขายมากมาย ตลอดสองข้างทางจะมีกิจกรรมทางวัฒนธรรมของชาวท้องถิ่นให้ได้เห็นตลอดสาย โดยประกอบด้วยถนนสองสายสั้น ๆ มาเชื่อมต่อกัน บรรยากาศจะคล้าย ๆ กับย่านช้อปปิ้งในฮ่องกง มีการเปิดไฟสว่างไสวสวยงาม ถนนคนเดินแห่งนี้มีร้านอาหารอร่อย ๆ เยอะแยะมากมาย รวมถึงร้านค้าต่าง ๆ ทั้งเสื้อผ้า เครื่องประดับ ให้เลือกซื้อมากมาย ซึ่งจะคึกคักมากในช่วงเวลากลางคืน



เย็น รับประทานอาหารเย็น ณ ภัตตาคาร พิเศษเมนูซีฟู้ดกุ้งมังกรสุดฟินส์ (5)



• จากนั้นนำท่านเดินทางเข้าเช็คอินสู่ที่พักระดับมาตรฐาน 4 ดาว อิสระพักผ่อนตามอัธยาศัย



พักที่ :: VENUS ROYAL HOTEL หรือ CRYSTAL ORANGE HOTEL

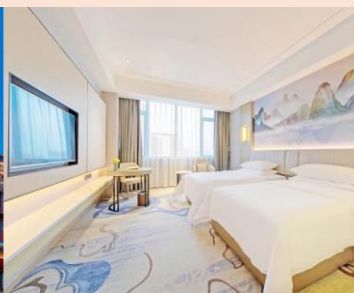

วันที่สี่ *ดูงานกวางเจาเทรดแฟร์ ครั้งที่ 134th*** - ช้อปปิงอื้อเต๋อคู่**



เช้า รับประทานอาหารเช้า ณ ห้องอาหารโรงแรม (6)

• จากนั้น นำท่านเดินทางสู่ **งานกวางเจาเทรดแฟร์ ครั้งที่ 134th** งานแสดงสินค้าเพื่อการส่งออกและนำเข้าที่ใหญ่ที่สุดของจีนและเอเชียแปซิฟิก โดยได้รับรางวัล China's No.1 Fair มาอย่างต่อเนื่องหลายปีพร้อมมอบอิสระแก่ท่านในการเยี่ยมชมงาน และพบปะ เจรจากับผู้ประกอบการในหมวดหมู่ธุรกิจที่ท่านสนใจ

*****ต่อเป็นวันสุดท้าย*****



กลางวัน *อิสระอาหารกลางวัน เพื่อให้ท่านเยี่ยมชมงานได้อย่างเต็มที่*****



- จากนั้นนำท่านเดินทางสู่แหล่งช้อปปิ้งย่านดังของเมืองกวางเจา **ย่านอี้เต๋อลู่ (Yi De Lu)** แหล่งค้าส่งที่ใหญ่ที่สุดของมณฑลกวางตุ้ง ซึ่งเป็นลักษณะของย่านค้าส่งสำเพ็งของเมืองไทยเรานั่นเอง ย่านอี้เต๋อลู่ถือเป็นย่านการค้าที่เก่าแก่ มีประวัติมาอย่างยาวนาน และเป็นย่านที่ขายของกระจุกกระจิกทั่วไป ไม่ได้มีให้เลือกซื้อเพียงเสื้อผ้าอย่างเดียวเท่านั้น เพราะยังมีทั้งของตกแต่งบ้าน กีฬา อุปกรณ์เครื่องเขียน ของเล่นเด็ก ของใช้ภายในบ้าน รวมถึงสินค้าอื่นๆที่หาซื้อได้ยากหรือหาซื้อที่ไหนไม่ได้ ก็สามารถมาซื้อได้ที่ย่านนี้ จึงเป็นย่านค้าส่งที่รวบรวมสินค้าไว้อย่างครบวงจรเลยทีเดียว ทั้งยังมีราคาส่งที่ถูกลงกว่าเมืองไทยอีกด้วย



เย็น รับประทานอาหารเย็น ณ ภัตตาคาร เมนูชาบูน้ำข้าว (7)



- จากนั้นนำท่านเดินทางเข้าสู่เคออินสู่ที่พักระดับมาตรฐาน 4 ดาว อิสระพักผ่อนตามอัธยาศัย



พักรู้ :: VENUS ROYAL HOTEL หรือ CRYSTAL ORANGE HOTEL

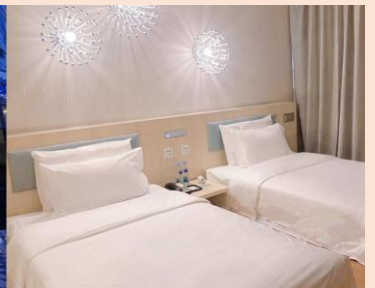
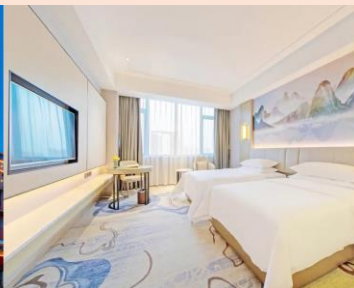

วันที่ทำ วัดไทรทกตัน (สำหรับคณะเดินทางไฟล์ทบิน CX703) - เซินเจิ้น - ส่องกง - กรุงเทพฯ



เช้า รับประทานอาหารเช้า ณ โรงแรม (8)

สำหรับคณะเดินทางเที่ยวบินขากลับ ไฟล์ทบิน CX701 (อิสระอาหารกลางวัน)

- จากนั้นเดินทางสู่เมือง **เซินเจิ้น** โดยรถโค้ชปรับอากาศอันทันสมัย นำท่านผ่านพิธีการศุลกากรและตรวจคนเข้าเมือง
- จากนั้นเดินทางสู่เมือง **ส่องกง**

สินค้าที่แสดงในงานกาชาจเซี่ยงไฮ้ เฟสที่ 1 (ช่วงวันที่ 15-19 ตุลาคม 2023)

- | | |
|--------------------------------------|------------------------------|
| 1. เครื่องจักรกล เครื่องจักรขนาดเล็ก | 7. รถมอเตอร์ไซด์ |
| 2. อุปกรณ์-เครื่องมืออุตสาหกรรม | 8. อุปกรณ์ก่อสร้าง |
| 3. เครื่องใช้ไฟฟ้า-แสงสว่าง | 9. เคมีภัณฑ์, วัตถุเคมี |
| 4. อุปกรณ์อิเล็กทรอนิกส์ | 10. อุปกรณ์ของใช้ในครัวเรือน |
| 5. ยานพาหนะ พร้อมอะไหล่ | 11. เครื่องใช้ไฟฟ้า |
| 6. รถจักรยาน | 12. โลหะภัณฑ์ |



เอกสารในการทำบัตรเข้างานแฟร์



1. นามบัตรผู้เดินทาง ที่มีชื่อ-นามสกุล ที่อยู่เบอร์โทรศัพท์เป็นภาษาอังกฤษ ของผู้เดินทาง ท่านละ 2 ใบ



2. รูปถ่ายหน้าตรง *** พื้นหลังสีขาว ขนาด 2 นิ้ว ท่านละ 2 รูป (ย้อนหลังไม่เกิน 180 วัน) ห้ามสวมเครื่องประดับและสวมเสื้อสีขาว *** ด้านหลังเขียนชื่อ - นามสกุล ผู้เดินทางเป็นภาษาอังกฤษ



3. สำเนาบัตรเข้างานแฟร์อันเก่า (กรณีมีเคยมีบัตรแล้ว และบัตรมีอายุไม่เกิน 3 ปีนับจากครั้งล่าสุด และบัตรไม่สูญหาย)



4. สำเนาบัตรเอเปค ถ่ายสำเนา-ทั้งด้านหน้า-ด้านหลัง (***เฉพาะท่านที่มีบัตรนี้ และบัตรไม่สูญหาย ***) หากมีบัตรนี้ท่านไม่จำเป็นต้องทำวีซ่ากรุปเข้าจีน กรุณาแจ้งต่อเจ้าหน้าที่ทัวร์ก่อนจองทัวร์ด้วยค่ะ

ในกรณีที่ท่านเคยมีบัตรเข้างานแฟร์มาก่อน และทำบัตรสูญหาย ท่านต้องเตรียมเอกสารเพื่อทำบัตรเข้างานแฟร์ใหม่ ก่อนเดินทางและส่งให้กับเจ้าหน้าที่ทัวร์ก่อนวันเดินทางเช่นกัน



อัตราค่าบริการนี้รวม



• ค่าธรรมเนียมทำบัตรเข้างาน ในกรณีที่ท่านไม่เคยทำบัตรเข้างานมาก่อน



• ค่าธรรมเนียมวีซ่าเข้าประเทศจีน แบบหมู่คณะ 144 ชม. (เฉพาะพาสปอร์ตไทยเท่านั้น)
กรณีท่านที่มีวีซ่าจีนอยู่แล้วทางบริษัทไม่สามารถทำคืนค่าใช้จ่ายในส่วนนี้ได้เนื่องจากค่าใช้จ่ายดังกล่าวเป็นการบริการแบบหมู่คณะ



• ค่าตั๋วเครื่องบินไป-กลับพร้อมคณะขึ้นทัศนจากรตามรายการ (กรณีอยู่ต้องเสียค่าเปลี่ยนแปลงหรือต้องซื้อตั๋วเดียวกันนี้ขึ้นอยู่กับเงื่อนไขของสายการบิน)



• ค่าภาษีสนามบินไทย - ฮ่องกง



• ค่าน้ำหนักสัมภาระในการเดินทาง 23 กิโลกรัม / 1 ท่าน



• ค่าที่พักตามระบุในรายการพักห้องละ 2-3 ท่าน ตามโรงแรมที่ระบุหรือเทียบเท่า



• ค่าอาหารตามที่ระบุอยู่ในรายการ



• ค่ารถรับส่งตามสถานที่ท่องเที่ยวที่ระบุตามรายการ



• ค่าเข้าชมสถานที่ต่าง ๆ ที่ระบุอยู่ในรายการ



• ค่าประกันอุบัติเหตุระหว่างการเดินทางท่านละไม่เกิน 1,000,000 บาท (ค่ารักษาพยาบาล 500,000 บาท) ทั้งนี้ยอมอยู่ในข้อจำกัดที่มีการตกลงไว้กับบริษัทประกันชีวิต



อัตราค่าบริการนี้ไม่รวม



• ค่าธรรมเนียมทำบัตรเข้างานในกรณีที่ท่านเคยมีบัตรเข้างานแพร่มาก่อน และทำบัตรสูญหาย ท่านต้องเสียเงินทำบัตรใหม่ที่งานแพร่ ท่านละ 200 หยวน และท่านต้องแสดงตัวต่อเจ้าหน้าที่ในการทำบัตรด้วยตัวท่านเอง (ทางทัวร์จะมีเจ้าหน้าที่พาท่านไปแสดงตัว ณ จุดทำบัตร)



• ทางบริษัทจะขออนุญาตเก็บค่าบริการทำวีซ่าเดี่ยวเพิ่มอีกท่านละ 4,000 บาท

1. กรณีที่ลูกค้าเคยเดินทางไปประเทศที่ไม่สามารถทำวีซ่ากรุปได้
2. กรณีทางการจีนประกาศยกเลิกการใช้วีซ่าจีนแบบกรุปก่อนวันเดินทาง



• ค่าน้ำหนักของกระเป๋าเดินทางในกรณีที่เกินกว่าสายการบินกำหนด (สายการบินคาเธ่ย์แปซิฟิก จำกัดน้ำหนักสัมภาระโหลดใต้ท้องเครื่อง 23 กิโลกรัมต่อท่าน ถือขึ้นเครื่องได้ไม่เกิน 7 กิโลกรัมต่อท่าน)



• ค่าภาษีน้ำมัน, ค่าภาษีสนามบินในกรณีที่สายการบินเรียกเก็บเพิ่มก่อนการเดินทาง



• ค่าอาหาร-เครื่องดื่มนอกเหนือจากรายการ



• ค่าใช้จ่ายส่วนตัวนอกเหนือจากรายการที่ระบุ เช่น ค่าโทรศัพท์ ค่าช้อปปิ้ง ค่าทิปพนักงานยกกระเป๋า พนักงานเสิร์ฟ ฯลฯ



• ค่าทำหนังสือเดินทางและค่าแจ้งเข้า-ออก คนต่างด้าวหรือเอกสารอื่นๆ ที่พึงใช้



• ค่าภาษีมูลค่าเพิ่ม 7% และค่าภาษีหัก ณ ที่จ่าย 3% (บวกราคาเพิ่มในกรณีที่ท่านต้องการใบกำกับภาษี VAT หรือออกใบเสร็จในนามบริษัท ห้างร้าน องค์กร ฯลฯ)



• ค่าธรรมเนียมมัดคฤเทศก์ท้องถิ่นและคนขับรถ ท่านละ 1,500 บาท ชำระที่สนามบิน ณ วันเดินทางเด็กและผู้ใหญ่จ่ายเท่ากัน (ยกเว้นเฉพาะเด็กทารก)



• ค่าทิปหัวหน้าทัวร์ตามสินน้ำใจของทุกท่าน (ไม่รวมในทิปไกด์ท้องถิ่นและคนขับรถคณะ)



เอกสารที่ต้องใช้



- พาสปอร์ตไทยอายุการใช้งานเหลือมากกว่า 6 เดือน (หนังสือเดินทางต้องไม่มีรอยขีดเขียน เปียกน้ำ หรือประทับตราสัญลักษณ์อื่นใด นอกเหนือจากที่ทางราชการกำหนดลงในหนังสือเดินทางโดยเด็ดขาด เพราะจะส่งผลให้ท่านถูกปฏิเสธการเดินทางเข้า-ออกประเทศได้ทันที)
- เอกสารที่ต้องใช้ทำวีซ่า (กรณีต้องทำวีซ่าเดี่ยว)



เงื่อนไขการยกเลิก



- ยกเลิกการเดินทางก่อนการเดินทาง 45 วัน คืนค่าทัวร์ทั้งหมด
- ยกเลิกการเดินทางก่อนการเดินทาง 30 วัน คืนค่ามัดจำ 50 เปอร์เซ็นต์
- ยกเลิกการเดินทางก่อนการเดินทาง 20 วัน ขอสงวนสิทธิ์ในการคืนเงินค่าทัวร์ทั้งหมดในทุกกรณี

กรุ๊ปที่เดินทางช่วงวันหยุดนักขัตฤกษ์ วันหยุดยาวอื่นๆ กรุ๊ปเหมาส่วนตัว และกรุ๊ปที่แจ้งปิดกรุ๊ปไปแล้ว
ทางบริษัทขอสงวนสิทธิ์ในการคืนเงินมัดจำ และ/หรือ ค่าทัวร์ทั้งหมด ไม่ว่ากรณีใดๆทั้งสิ้น



กรณีคณะออกเดินทางได้



- คณะจองจำนวนผู้ใหญ่ 15 ท่านขึ้นไป ออกเดินทาง (มีหัวหน้าทัวร์)
- คณะจองจำนวนผู้ใหญ่ 10-14 ท่าน ออกเดินทาง (ไม่มีหัวหน้าทัวร์ แต่มีไกด์คนไทย 100% รอรับที่สนามบินฮ่องกง)
- คณะจองจำนวนผู้ใหญ่ 1-9 ท่าน ไม่ออกเดินทาง



หมายเหตุ



- รายละเอียดด้านการเดินทางและราคา อาจมีการเปลี่ยนแปลงได้ตามความจำเป็น หรือเพื่อความเหมาะสมทั้งปวงโดยมีต้องแจ้งให้ทราบล่วงหน้าทั้งนี้การขอสงวนสิทธิ์ดังกล่าวทางบริษัทจะยึดถือและคำนึงผลประโยชน์ตลอดจนความปลอดภัยของท่านผู้มิเกียรติ ซึ่งร่วมเดินทางเป็นสำคัญ

ก่อนตัดสินใจจองทัวร์ ควรอ่านเงื่อนไขให้เข้าใจอย่างถ่องแท้
จนเป็นที่พอใจแล้วจึงชำระค่ามัดจำ เพื่อประโยชน์ของท่านเอง



เงื่อนไขการให้บริการ



- สำรองที่นั่งพร้อมชำระค่ามัดจำท่านละ **10,000 บาท** หากยังไม่ชำระค่ามัดจำ บริษัทฯ จะถือว่าการจองของท่านไม่สมบูรณ์และขอสงวนสิทธิ์สำหรับผู้ที่จะวางมัดจำก่อน ****ส่วนที่เหลือชำระก่อนการเดินทาง 20 วัน****
- กรุ๊ปจอยหน้าร้านจำนวนผู้เดินทางขั้นต่ำ ผู้ใหญ่ 10 ท่านขึ้นไป บริษัทฯ ขอสงวนสิทธิ์ในการยกเลิกหรือเลื่อนการเดินทางในกรณีที่ผู้เดินทาง (บุคคลที่มีอายุตั้งแต่ 12 ปีขึ้นไป) ไม่ครบ 4 ท่าน
- เกี่ยวกับ ราคา และรายการท่องเที่ยว สามารถเปลี่ยนแปลงได้ตามความเหมาะสม โดยคำนึงถึงผลประโยชน์ของผู้ร่วมเดินทางเป็นสำคัญ
- อัตราบัตรโดยสารเครื่องบินระหว่างประเทศแบบหมู่คณะขึ้นประหยัด ไป-กลับพร้อมกัน เส้นทางฮ่องกง-กรุงเทพฯ-ฮ่องกง ไม่สามารถเลือกที่นั่งหรือระบุเลขที่นั่งได้ เนื่องจากเป็นการสำรองที่นั่งแบบหมู่คณะ
- หนังสือเดินทางต้องมีอายุเหลือใช้งานไม่น้อยกว่า 6 เดือน และบริษัทฯ รับผิดชอบผู้จองประสงค์ในการเดินทางเพื่อการท่องเที่ยวเท่านั้น (บริษัทฯ จะไม่รับผิดชอบหากหนังสือเดินทางมีอายุเหลือไม่ถึง 6 เดือนและไม่สามารถเดินทางได้)
- กรณีที่สำนักงานตรวจคนเข้าเมืองทั้งที่ประเทศไทยและต่างประเทศปฏิเสธมิให้เดินทางออกหรือเข้าประเทศที่ระบุในรายการเดินทาง บริษัทฯ ขอสงวนสิทธิ์ที่จะไม่คืนค่าบริการไม่ว่ากรณีใดๆ ทั้งสิ้น
- ทางบริษัทฯ จะไม่รับผิดชอบใดๆ ทั้งสิ้น หากเกิดกรณีความล่าช้าจากสายการบิน, การประท้วง, การนัดหยุดงาน การก่อจลาจล หรือกรณีท่านถูกปฏิเสธการเข้าหรือออกเมืองจากเจ้าหน้าที่สำนักงานตรวจคนเข้าเมือง หรือ เจ้าหน้าที่กรมแรงงานทั้งจากประเทศไทยและต่างประเทศ ซึ่งอยู่นอกเหนือความรับผิดชอบของบริษัทฯ
- ทางบริษัทฯ ขอสงวนสิทธิ์ที่จะไม่คืนค่าบริการ ในกรณีการท่องเที่ยวไม่เป็นไปตามความคาดหวัง อาทิเช่น สถานที่ท่องเที่ยวบางแห่งปิดให้บริการ หรือมีเหตุอันเนื่องมาจากสภาพอากาศ ภัยธรรมชาติ ฤดูกาล ซึ่งบริษัทฯ ไม่สามารถควบคุมได้ โดยจะคำนึงถึงความปลอดภัยของผู้เดินทางเป็นสำคัญ
- ทางบริษัทฯ จะไม่รับผิดชอบใดๆ ทั้งสิ้นหากท่านใช้บริการของทางบริษัทฯ ไม่ครบ อาทิ ไม่เที่ยวบางรายการ ไม่ทานอาหารบางมื้อ เพราะค่าใช้จ่ายทุกอย่างทางบริษัทฯ ได้ชำระค่าใช้จ่ายให้กับตัวแทนต่างประเทศแบบเหมาจ่ายขาด ก่อนการเดินทางเรียบร้อยแล้ว
- ทางบริษัทฯ จะไม่รับผิดชอบใดๆ ทั้งสิ้น หากเกิดกรณีสิ่งของสูญหายจากการโจรกรรมและ/หรือเกิดอุบัติเหตุอันเกิดจากความประมาทของนักท่องเที่ยวเอง หรือในกรณีที่กระเป๋าสัมภาระสูญหายหรือชำรุดอันเนื่องมาจากสายการบิน
- ตัวเครื่องบินเป็นตัวราคาพิเศษ กรณีที่ท่านไม่เดินทางพร้อมคณะ จะไม่สามารถนำมาเลื่อนวันเดินทาง หรือคืนเงิน และไม่สามารถเปลี่ยนชื่อได้
- เมื่อท่านตกลงชำระค่าบริการทัวร์ไม่ว่าทั้งหมดหรือบางส่วนผ่านตัวแทนของบริษัทฯ หรือชำระโดยตรงกับทางบริษัทฯ บริษัทฯ จะถือว่าท่านได้ยอมรับในเงื่อนไขข้อตกลงต่าง ๆ ที่ได้ระบุไว้ข้างต้นนี้ทั้งหมดแล้ว
- ยกเลิกการเดินทางภายใน 30 วันคืนค่ามัดจำ 50 เปอร์เซ็นต์, ยกเลิกก่อนการเดินทาง 20 วัน บริษัทฯ ขอสงวนสิทธิ์ในการคืนเงินค่าทัวร์ทั้งหมด 100% ในทุกกรณี
- กรุ๊ปที่เดินทางช่วงวันหยุดนักขัตฤกษ์ วันหยุดยาวอื่นๆ หรือช่วงเทศกาล รวมถึงกรุ๊ปเหมาส่วนตัว ที่ต้องการันตีมัดจำกับสายการบินหรือผ่านตัวแทนในประเทศหรือต่างประเทศ รวมถึงเที่ยวบินพิเศษ เช่น Charter Flight, Extra Flight และกรุ๊ปที่แจ้งปิดกรุ๊ปและยกเลิกการขายจากซีรียทัวร์จะไม่มีคืนมัดจำ หรือค่าทัวร์ทั้งหมดในทุกกรณี



24 ประเทศที่ไม่สามารถ ยื่นวีซ่าแบบกรุปได้



- | | | | | | |
|-------------|---------------|-------------|---------------|--------------|-------------------|
| 1.อิสราเอล | 2.อัฟกานิสถาน | 3.ปากีสถาน | 4.อุซเบกิสถาน | 5.ทาจิกิสถาน | 6.เติร์กเมนิสถาน |
| 7.คาซัคสถาน | 8.อิรัก | 9.อิหร่าน | 10.อิยิปต์ | 11.ซีเรีย | 12.ซาอุดีอาระเบีย |
| 13.เลบานอน | 14.อินเดีย | 15.ศรีลังกา | 16.ลิเบีย | 17.ซูดาน | 18.แอลจีเรีย |
| 19.ไนจีเรีย | 20.ตุรกี | 21.เยเมน | 22.โอมาน | 23.จอร์แดน | 24.โซมาเลีย |

ทางบริษัทขออนุญาตเก็บค่าบริการทำวีซ่าเดี่ยวเพิ่มท่านละ 4,000 บาท



เอกสารที่ใช้ในการยื่นวีซ่าเดี่ยว (กรณียื่นวีซ่ากรุปไม่ได้)



- หนังสือเดินทางเล่มจริงที่มีอายุการใช้งานไม่ต่ำกว่า 180 วัน
- หนังสือเดินทางต้องมีหน้าว่างสำหรับประทับตราวีซ่าและตราเข้า-ออกอย่างน้อย 3 หน้าเต็ม

- รูปถ่ายหน้าตรงพื้นหลังขาว **รูปสี 2 X 2 นิ้ว จำนวน 2 ใบ**

- ถ่ายไม่เกิน 180 วัน
- ห้ามยิ้มเห็นฟัน
- ห้ามใส่แว่นตา
- ห้ามใส่เครื่องประดับ
- ห้ามใส่เสื้อขาว
- ห้ามใส่ชุดนักเรียน นักศึกษา หรือชุดข้าราชการ
- ต้องไม่ใช่สติกเกอร์หรือรูปรีนจากคอมพิวเตอร์

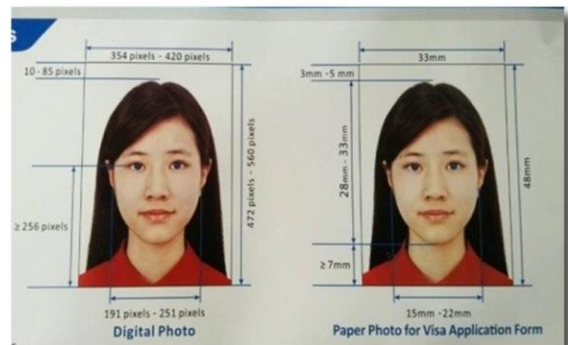

- กรณีเด็ก, นักเรียน, นักศึกษา

กรณีเด็กอายุต่ำกว่า 18 ปีบริบูรณ์ ต้องแนบสูติบัตรตัวจริงและสูติบัตรของเด็กฉบับแปล, สำเนาทะเบียนบ้าน และสำเนาบัตรประชาชน ของผู้เดินทาง (โดยสามารถดาวน์โหลดแบบฟอร์มได้ที่ www.consular.go.th) กรณีที่เด็กไม่ได้เดินทางพร้อมกับบิดา มารดา ต้องแนบหนังสืออนุญาตให้เดินทางจากผู้ปกครอง

สถานทูตจีนอาจปฏิเสธไม่รับทำวีซ่าให้พาสปอร์ตของท่านในกรณีดังต่อไปนี้

- ชื่อเป็นชาย แต่ส่งรูปถ่ายที่ดูเป็นหญิง เช่น ไว้ผมยาว หรือแต่งหน้าทาบาก
- นำรูปถ่ายเก่า ที่ถ่ายไว้เกินกว่า 6 เดือนมาใช้
- นำรูปถ่ายที่มีวิวด้านหลัง ที่ถ่ายเล่น หรือรูปยืนเอียงข้าง มาตัดใช้เพื่อยื่นทำวีซ่า
- นำรูปถ่ายที่เป็นกระดาษถ่ายสติกเกอร์ หรือรูปที่รีนจากคอมพิวเตอร์

****การขอวีซ่าเข้าประเทศจีน สถานทูตจีนอาจเปลี่ยนกฎเกณฑ์การยื่นวีซ่าโดยไม่แจ้งให้ทราบล่วงหน้า****